

Mapa do celów projektowych 1:500 nr 15 (15)
(powstała przez edycję pliku dxf mapy zasadniczej
otrzymanej z PODGiK oraz pomiar uzupełniający)

woj. opolskie; powiat : Prudnicki; gmina : Biała
m. Górka Prudnicka, Ligota Bialska, Biała

identyf.jedn.ewidenc. : 161001_5 Biała-obszar wiejski;
identyf.obrębu ewidenc. : 0103 Biała, 0020 Górka Prudnicka
0018 Ligota Bialska, 0069 Radostynia

obręb : Górka Prudnicka-dz.142/2, Radostynia-dz.217/107,
Ligota Bialska-dz.378, Biała - dz.47,365,502 i inne

Identyf: GK.6640.301.2017
m. zasad. m.numeryczna

układ xy : 2000 (południk 18); poziom odniesienia : Kronsztadt;

Nie wyklucza się istnienia w zakresie aktualizacji sieci uzbrojenia terenu,
które nie zostały zgłoszone do inwentaryzacji przez właściciela tych sieci
lub instytucję (firmę) je wykonującą.

Granice, użytki i budynki wg. bazy EGIB PZGiK.
Niniejsza mapa została wykonana bez ustalenia obciążeń służebnościami gruntowymi wg KW,
gdyż nie ma to znaczenia dla inwestycji (Rozporz.MSWiA Dz.U nr 263, poz.1572; § 80 ust.4 i 5).

Opracował :
20.08.2017

mgr inż. Artur Turski
geodeta uprawniony (upr.nr 18640)

Pracownia Geodezyjna ARTGEO
mgr inż. Artur Turski
ul.W.Jagiełły 34/5 48-385 Otmuchów

Zgodnie z art.1 Ustawy z dn.15.05.2015 o zmianie Ustawy – Prawo
geodezyjne i kartograficzne (Dz.U poz.831) niniejsza mapa, nie będąca
opracowaniem na potrzeby postępowań administracyjnych, sądowych
oraz czynności cywilno-prawnych, nie wymaga uwierzytelnienia przez Starostwo.
Operat techniczny z kopią tej mapy został złożony w PODGiK i posiada
identyfikator zgłoszenia : GK.6640.301.2017.

ARTERIA S.C.
INFRASTRUKTURA DROGOWA

SEBASTIAN CELARY, ZBIGNIEW REGUŁA
Piłsudskiego 40/406
48-303 Nysa

601 505 234 604 939 665
arterianysa@gmail.com

NIP: 753 243 93 61
REGON: 363440054

Usługi projektowe i wykonawcze w zakresie inżynierii wodnej i lądowej.

Investor:
Powiat Prudnicki
ul. Kościuszki 76
48-200 Prudnik

Nazwa i adres obiektu:
**PRZEBUDOWA DROGI POWIATOWEJ NR 1206 O RELACJI BIAŁA - SOWIN, NA ODC. OD SKRZYŻOWANIA
DROGI POWIATOWEJ Z UL. NYSKA W MIEJSCOWOŚCI BIAŁA DO MIEJSCOWOŚCI GÓRKA PRUDNICKA**

Przedmiot rysunku:
PROJEKT ZAGOSPODAROWANIA TERENU 15(15)

Stadium dokumentacji:
Projekt Budowlany

Stanowisko:	Imię i nazwisko:	Specjalność:	Nr uprawnień:	Podpis:
Projektant	mgr inż. Sebastian Celary	drogowa	OPL/0809/PWOD/12	
Projektant	mgr inż. Witold Więcek	sanitarna	OPL/0707/POOS/11	
Opracował	mgr inż. Zbigniew Reguła	drogowa	-	
Format rys:	Data:	Skala:	Nr rys:	Nr ark:
420x297	czerwiec 2017	1:500	16	1

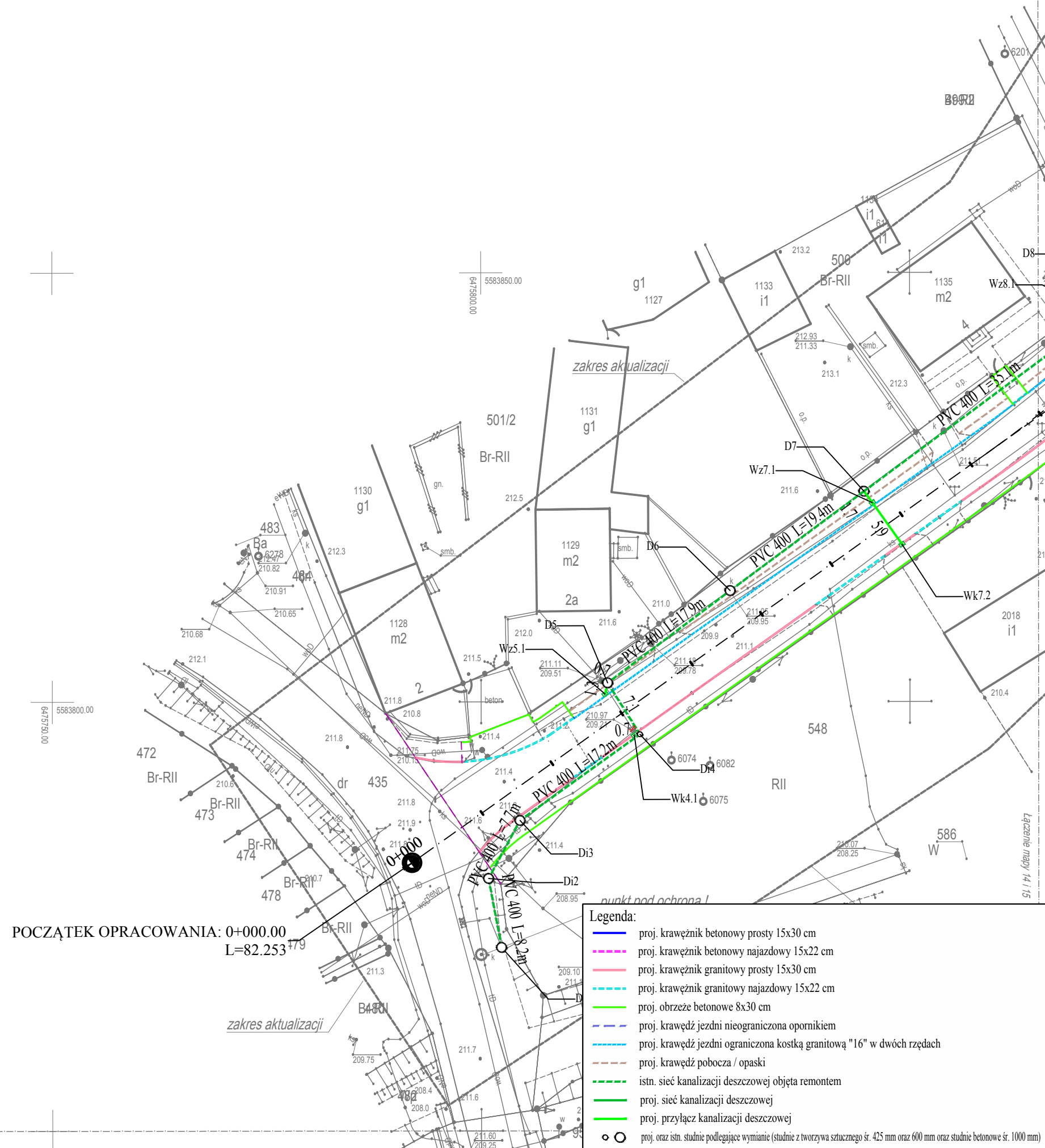

Legenda:

- proj. krawężnik betonowy prosty 15x30 cm
- proj. krawężnik granitowy prosty 15x30 cm
- - - proj. krawężnik betonowy najazdowy 15x22 cm
- - - proj. krawężnik granitowy najazdowy 15x22 cm
- proj. obrzeże betonowe 8x30 cm
- - - proj. krawędź jezdni nieograniczona opornikiem
- - - proj. krawędź jezdni ograniczona kostką granitową "16" w dwóch rzędach
- - - proj. krawędź pobocza / opaski
- - - istn. sieć kanalizacji deszczowej objęta remontem
- proj. sieć kanalizacji deszczowej
- proj. przyłącz kanalizacji deszczowej
- proj. oraz istn. studnie podlegające wymianie (studnie z tworzywa sztucznego śr. 425 mm oraz 600 mm oraz studnie betonowe śr. 1000 mm)
- proj. wpusty krawężnikowe (Wk), zakrawędziowe (Wz-usytuowane poza jezdnią), przykrawężnikowe (Wp)